



Mahavir Kmina

para volver a empezar

Presentación corporativa
Octubre 2017

Mahavir Kmina

para volver a empezar

La Corporación Mahavir Kmina es una institución sin ánimo de lucro que nace en 2007 con el propósito de fabricar prótesis de miembros inferiores para entregarlas **gratuitamente** a toda aquella persona que haya perdido una o ambas piernas.

En una década de arduo trabajo, hemos logrado devolverle la movilidad, la independencia y el autoestima a más de **3.400** personas amputadas.



Nuestro impacto

Nuestro compromiso reflejado en grandes logros

Más de 3.400 personas beneficiadas.



Presencia en 416 municipios de Colombia y 8 países de América Latina.

Ganadores del Premio “El Colombiano Ejemplar – Solidaridad Empresa”, 2013.



19 reconocimientos por nuestro compromiso con la sociedad.

Certificados en Buenas Prácticas de Manufactura por INVIMA.

(Instituto Nacional de Vigilancia de Medicamentos y Alimentos).



10 años de trabajo social en beneficio de una población vulnerable.

Los beneficiarios

¿Quién puede acceder al servicio?

Para nosotros no es importante la edad, el género, la procedencia, la causa de la amputación, la ideología política o las creencias religiosas de nuestros beneficiarios. Cualquier persona que requiera un miembro protésico puede acceder al servicio de Mahavir Kmina.

¿Cuál es la condición? El único requisito que la persona debe cumplir es estar física y mentalmente preparada para adaptarse a la prótesis.





3.400

personas beneficiadas

En su gran mayoría, nuestros beneficiarios son personas de poca capacidad adquisitiva que nunca han usado una pierna protésica. No obstante, nuestro servicio también está disponible para personas que ya son usuarios de prótesis pero la tienen en mal estado, no interesa si esta es de las nuestras o de otro taller de producción.

La transformación de nuestros beneficiarios es la mayor evidencia de que cumplimos nuestra promesa de valor: Mahavir Kmina brinda oportunidades *para volver a empezar*.



La transformación de nuestros beneficiarios es la mayor evidencia de que cumplimos nuestra promesa de valor: Mahavir Kmina brinda oportunidades *para volver a empezar*.

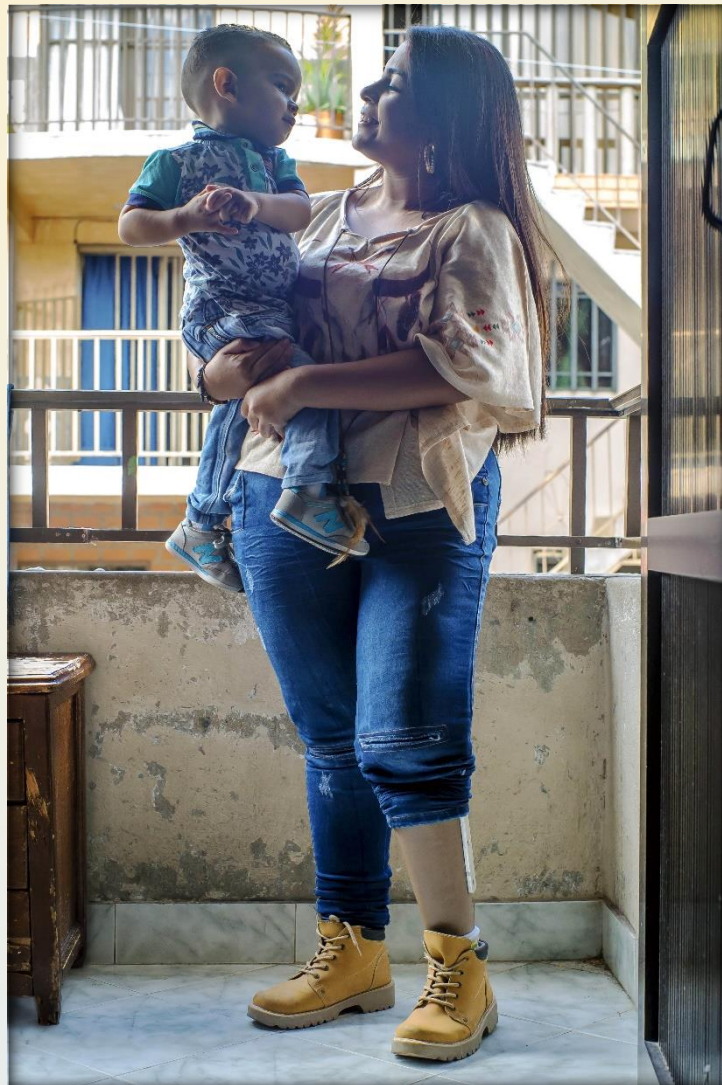

Los beneficiarios

Composición demográfica

La mayor parte de nuestros beneficiarios son hombres y mujeres en edad productiva; es decir, personas que podrían aportar al desarrollo de la sociedad si contaran con la oportunidad de rehabilitarse.

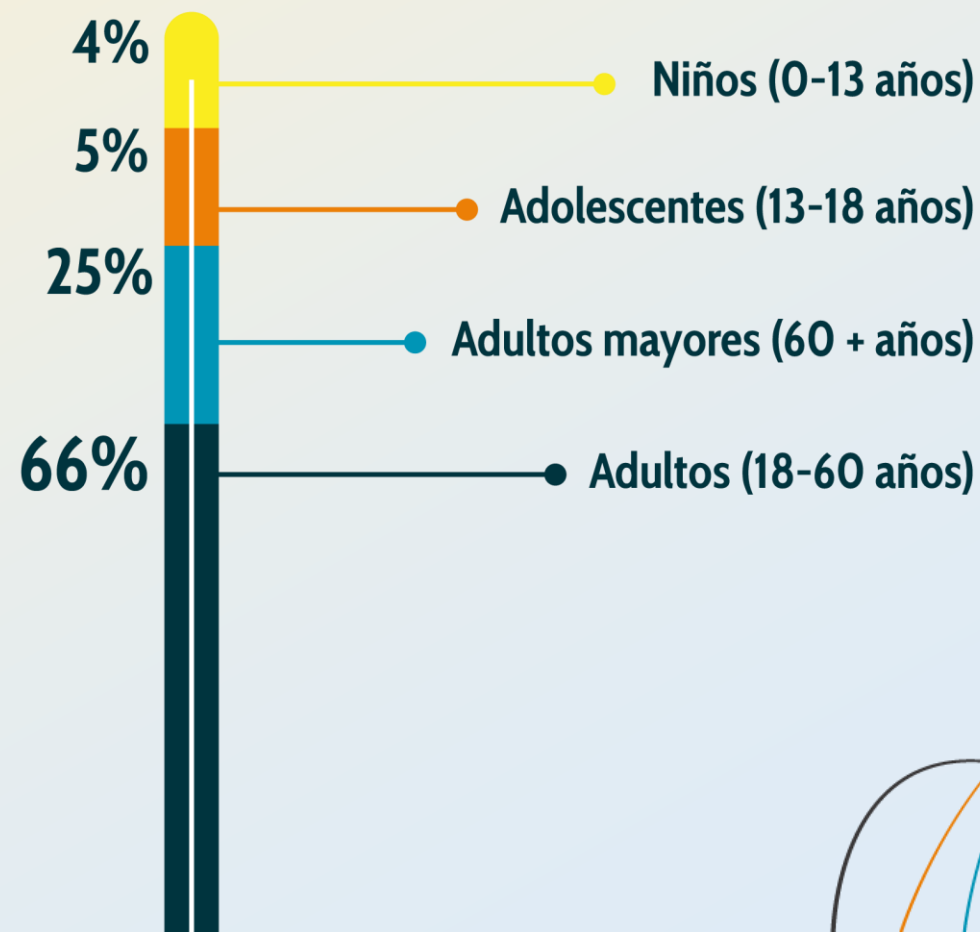
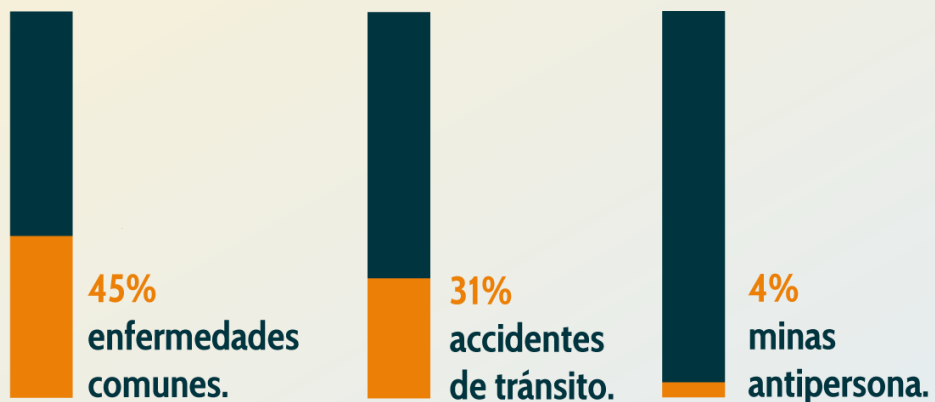

Los beneficiarios

Los retos que enfrentan por la reducción de su movilidad

También pierden movilidad en sus manos, pues deben usarlas para desplazarse.



En muchos casos, el Sistema de Salud no les otorga la prótesis a la cual tienen derecho.

La discapacidad afecta a toda la familia, el amputado se convierte en una carga.



Pierden también su autoestima, su confianza, sus hábitos y su independencia.

Nuestro servicio

El camino hacia la rehabilitación

Mahavir Kmina está comprometida con la calidad de su servicio; por ello, hemos establecido una serie de controles que nos permiten darles a nuestros beneficiarios la mejor experiencia posible al usar las prótesis que fabricamos.

Además, acompañamos a todos nuestros beneficiarios en su proceso de adaptación gracias a nuestro equipo de apoyo profesional conformado por un expertos en diversas áreas del saber.



Ciclo de control

Así nos aseguramos de prestar un excelente servicio

Almacenamiento
Almacenamos nuestras materias primas con altos estándares.

- Certificados en Importaciones y almacenamiento – INVIMA.



Evaluación fisiátrica
Así podemos determinar si la persona tiene chance de adaptarse a la prótesis.



Acompañamiento psicológico
Así identificamos si la persona tiene la actitud mental adecuada para realizar el proceso.



Toma de medidas y alineación
Cada prótesis está realizada específicamente para su usuario.

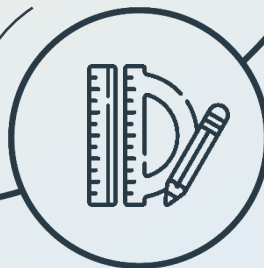

Mediciones de satisfacción
Se monitorea la experiencia del beneficiario con su prótesis.



Control de calidad
Todas nuestras materias primas son examinadas antes de ingresar.



Nuestra tecnología

Prótesis exomodulares de bajo costo

La prótesis insignia de Mahavir Kmina se ubica dentro de la categoría de las prótesis exomodulares, lo que significa que su cobertura es, al mismo tiempo, su soporte. Aunque este tipo de prótesis ha perdido vigencia con el desarrollo de nuevas tecnologías endomodulares (en las que el soporte es interior), tiene múltiples ventajas con respecto a estas.

En la actualidad, la Corporación también ha implementado tecnología de tipo endomodular como parte de su oferta de aparatos protésicos, pero la exomodular continúa siendo la de mayor uso.



Cooperación tecnológica

entre Mahavir Kmina y la Fundación BMVSS

Mahavir Kmina recibió una transferencia tecnológica de la Fundación BMVSS, de Jaipur, India.

A través de un convenio firmado el 5 de marzo de 2007, BMVSS compartió con la recién fundada Corporación Mahavir Kmina su conocimiento especializado, su técnica de fabricación de aparatos protésicos y el uso del **Pie de Jaipur**.



El pie de Jaipur

El pie de Jaipur es único en su tipo. A diferencia de otros pies más convencionales, este es elaborado esencialmente con caucho vulcanizado, el mismo material del cual se hacen las llantas de los automóviles.

Gracias a esto, el pie de Jaipur es más flexible, resistente y duradero. Además, Le permite al usuario realizar trabajos pesados, es resistente al agua y puede soportar hasta cuatro toneladas de peso.



La prótesis de Mahavir Kmina

La principal característica de las prótesis que elaboramos en nuestro centro de producción es su bajo costo, esto se debe al tipo de materias primas que empleamos y su método rápido de fabricación.

Nuestras prótesis son resistentes a las condiciones climáticas severas y funcionan mejor sobre superficies irregulares que otras prótesis, lo que las hace idóneas para la vida rural.



Nuestras prótesis

Sus principales cualidades

Peso pluma

Comparadas con similares, nuestras prótesis se encuentran entre las más livianas (2,5 kilos máximo).

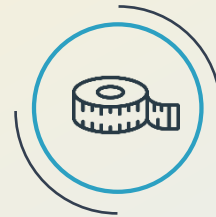

A la medida

Todas nuestras prótesis son manufacturadas a la medida del beneficiario.

Fabricación súper veloz

En velocidad no tenemos competencia. Nos tardamos de 3 a 5 días fabricando una prótesis.



Larga vida

Son muy resistentes. Tienen un tiempo de vida útil promedio de tres años.

Hidrofóbicas

Nuestras prótesis son resistentes al agua y la humedad, pueden mojarse sin problema.



Cuidados económicos

Muchos de los daños que aparecen con el uso pueden solucionarse rápidamente en el hogar.



Nuestro equipo

comprometido con el buen servicio

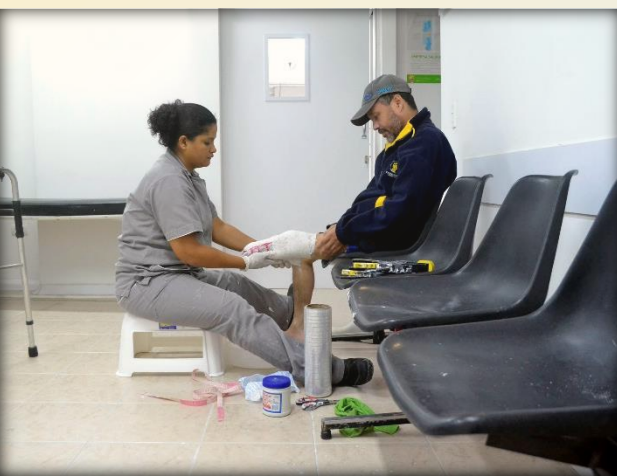

Nuestro equipo

comprometido con el buen servicio

Los protesistas han sido entrenados para fabricar prótesis como ningún otro centro de producción las hace. Además, brindan acompañamiento al beneficiario durante todo el proceso, asegurándose de que se vaya satisfecho con nuestro servicio.

Nuestro equipo, en adición, cuenta con expertos en áreas como medicina especializada, psicología, enfermería, ingeniería biomédica, comunicaciones y salud ocupacional, que aportan sus conocimientos para brindar un servicio de gran calidad.



Nuestro equipo de producción

Así está conformado

Director Técnico - Especialista en rehabilitación
Dirige todos los procesos del servicio con un enfoque médico y humano.



Especialista en fisiatría

Realiza las valoraciones fisiátricas y determina si la persona es apta para adaptarse a la prótesis.

Psicólogos
Brindan acompañamiento psicológico a los beneficiarios, identificando si están mentalmente preparados para adaptarse a la prótesis.



Líder de producción

Dirige el proceso productivo y apoya en los proyectos de Investigación y Desarrollo.

Protesistas
Los expertos en la producción de nuestras prótesis. Ellos son quienes finalmente logran que se cumpla la misión de Mahavir Kmina.



El socio gestor

Tus contribuciones serán duplicadas

La Corporación Mahavir Kmina cuenta con el apoyo de un socio gestor: su fundador. Sin embargo, su apoyo depende de las contribuciones de nuestros donantes y siempre será equiparable a estas; en otras palabras, **nuestro socio gestor aportará recursos por el mismo valor que cualquier donación que nos realices.**

Cuando donas a la causa de Mahavir Kmina, estás contribuyendo a que miles de hombres, mujeres y niños en situación de discapacidad tengan la oportunidad de volver a “kminar”.

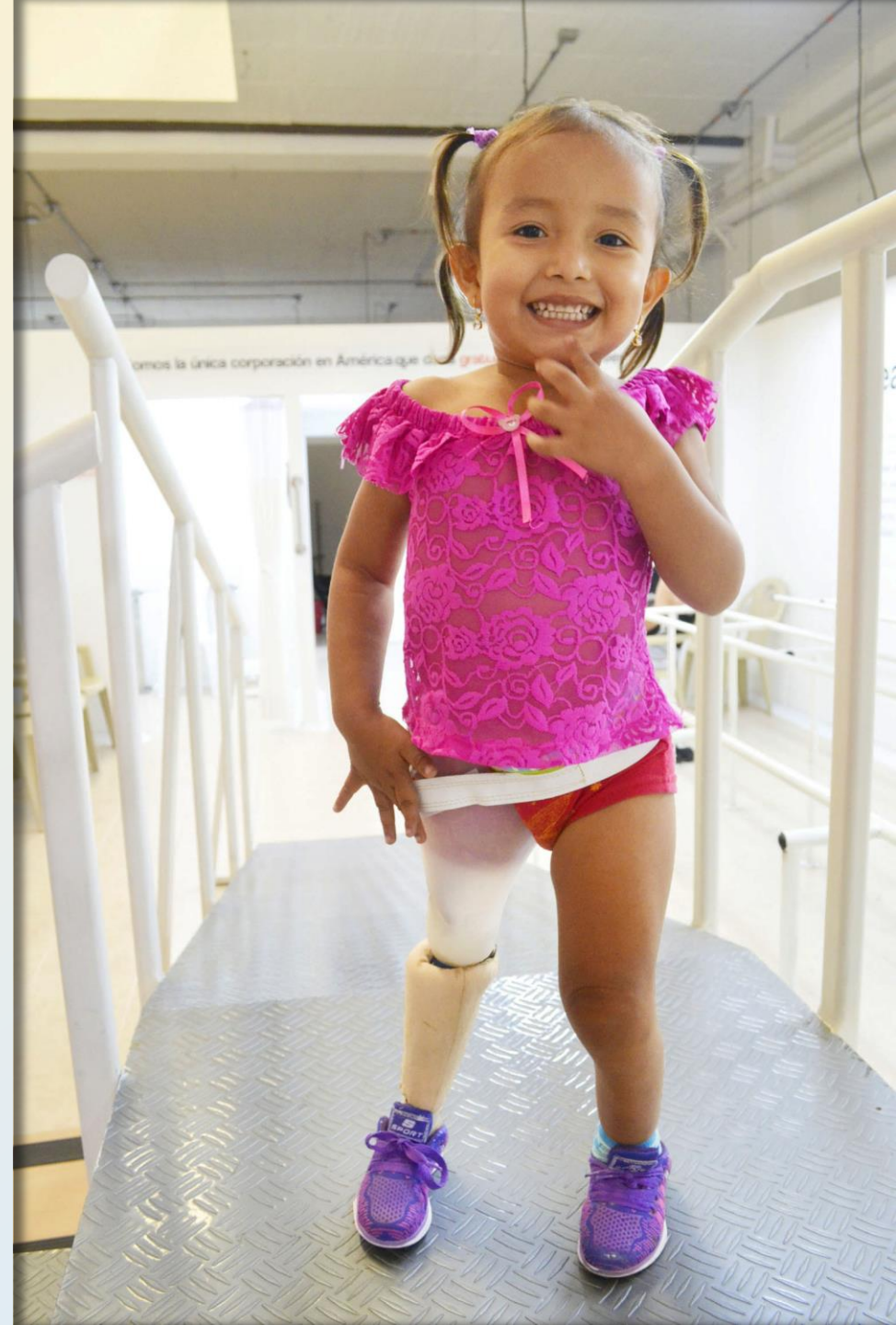

Cuando donas a la causa de Mahavir Kmina, estás contribuyendo a que miles de hombres, mujeres y niños en situación de discapacidad tengan la oportunidad de volver a “kminar”. **Nuestro socio gestor SIEMPRE duplicará el valor que dones.**

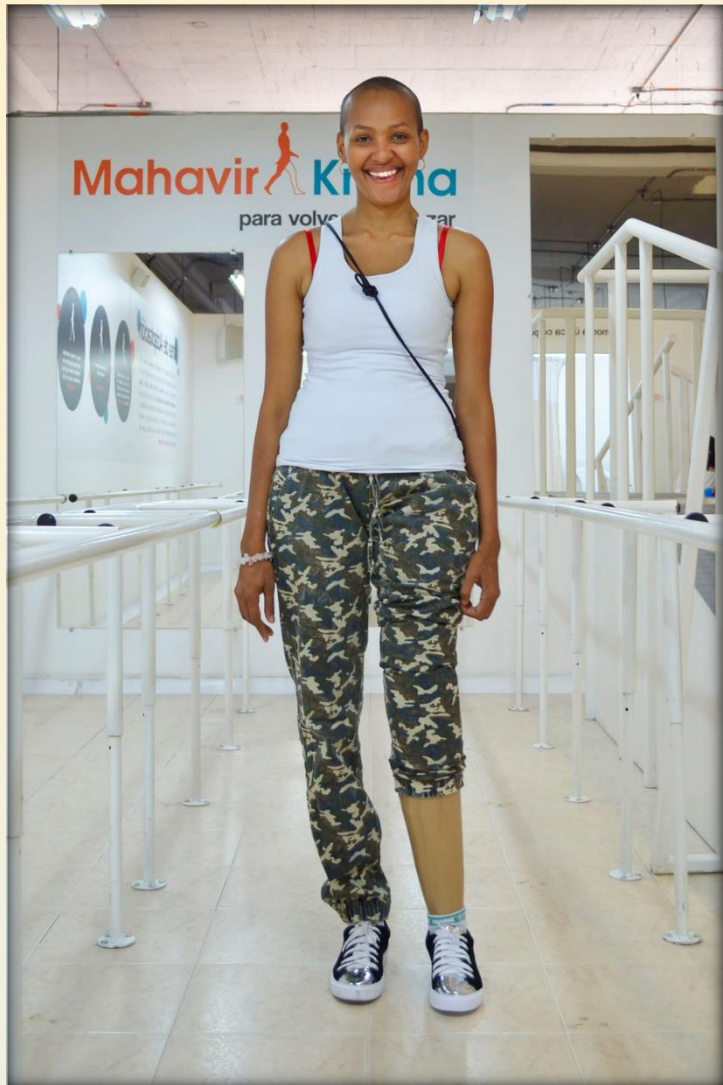

Únete a la causa y ellos tendrán la oportunidad de recuperar su movilidad, su autoestima, su independencia y su felicidad.





Mahavir  **Kmina**
para volver a empezar

+(574) 3792729 / info@mahavir-kmina.org

mahavir-kmina.org

Carrera 54 # 79 AA Sur – 40. Bodegas La Troja, Local 116
La Estrella, Antioquia. Colombia

